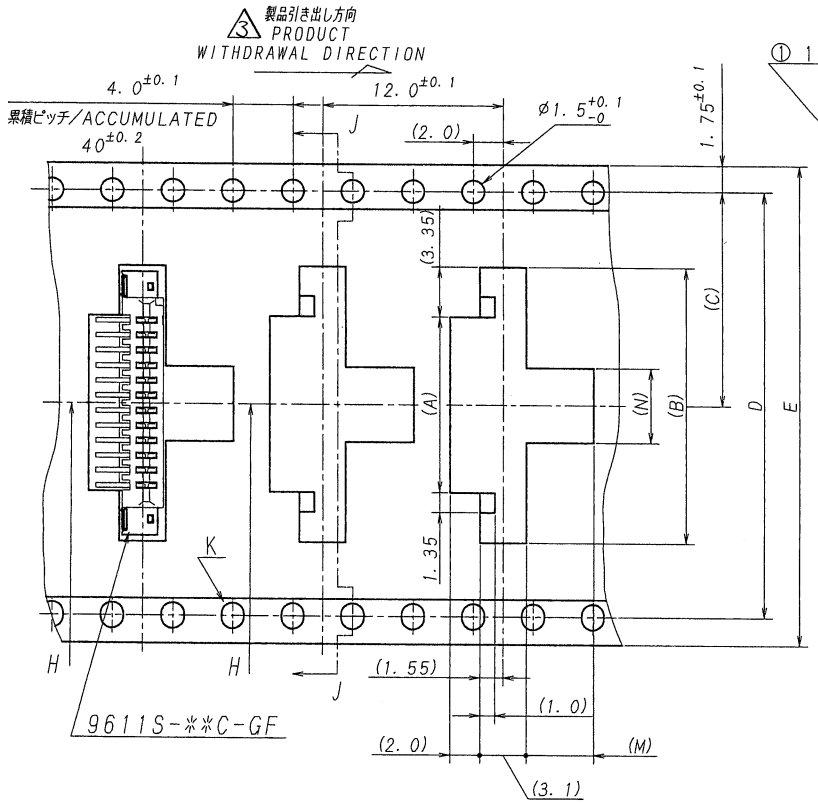

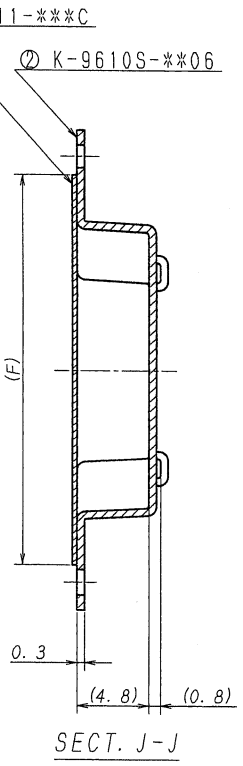

極数 CKT	部品番号 PARTS No.	A	B	C	D	E	F	G	M	N	NOTE.
4	9611S-04Y919	3.7	10.4	11.5	—	24.0	21.5	24.4	くぼみ穴無し NON-RECESSED		
5	-05Y919	4.7	11.4								
6	-06Y919	5.7	12.4								
7	-07Y919	6.7	13.4						5.0	5.0	
8	-08Y919	7.7	14.4								
9	-09Y919	8.7	15.4								
10	-10Y919	9.7	16.4								
11	-11Y919	10.7	17.4								
12	-12Y919	11.7	18.4	14.2	28.4	32.0	26.0	32.4			
13	-13Y919	12.7	19.4								
14	-14Y919	13.7	20.4								
15	-15Y919	14.7	21.4								
16	-16Y919	15.7	22.4								
17	-17Y919	16.7	23.4	20.2	40.4	44.0	37.0	44.4			
18	-18Y919	17.7	24.4								
19	-19Y919	18.7	25.4								
20	-20Y919	19.7	26.4								
21	-21Y919	20.7	27.4								
22	-22Y919	21.7	28.4								
23	-23Y919	22.7	29.4								
24	-24Y919	23.7	30.4								
25	-25Y919	24.7	31.4								
26	-26Y919	25.7	32.4								
27	-27Y919	26.7	33.4	26.2	52.4	56.0	49.0	56.4			
28	-28Y919	27.7	34.4								
29	-29Y919	28.7	35.4								
30	9611S-30Y919	29.7	36.4								

NOTE
1. 梱包数量/PACKING QUANTITY 1,000ケ/リール・PCS/REEL
2. リードテープ長さ/LEAD TAPE LENGTH：下図参照/SEE CHART

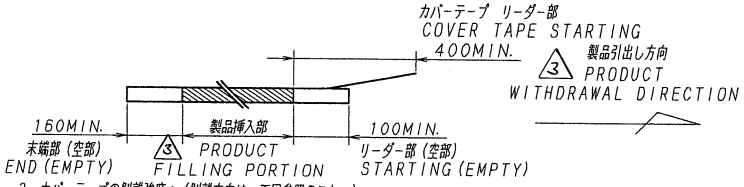

3. カバーテープの剥離強度：（剥離方向は、下図参照のこと。）
COVER TAPE PEELING FORCE (PEELING DIRECTION AS BELOW)
0.2~1.3N 尚、本規格値は、製造時に適用。
0.2~1.3N FOR MANUFACTURING.

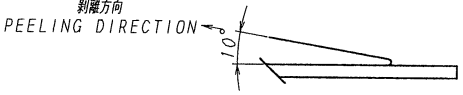

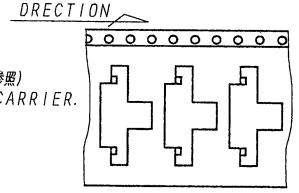

4. テープ幅24mm以下の場合は、シングルキャリアとする。（図参照）
TAPE WIDTH UNDER 24mm：SINGLE CARRIER.
(A DRAWING REFERENCE)

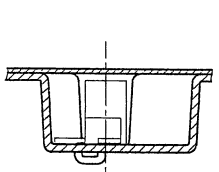

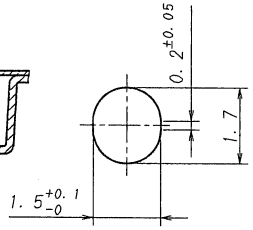

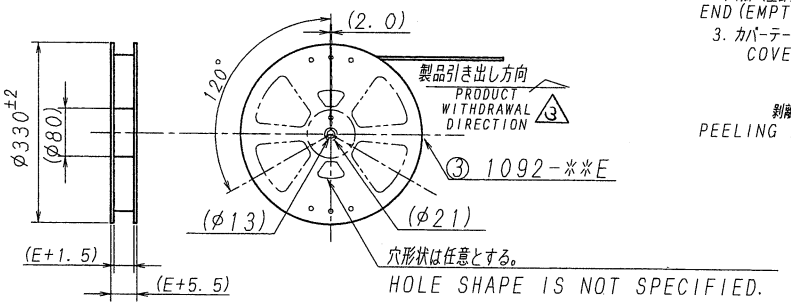

ISSUED
'13.10.-4
IRISO
ENG. DEPT.

LTR 記号	ECN NO	REVISION RECORD 記事	DR	CHK	DATE 年月日
△					
△					
△					
△					
△					
△					
3	44812	NOTE REV	D.K	K.K	'13-10-01
2	35767	REVISED	L.Q	M.T	'09-11-05

MATERIAL 材質
① カバーテープ (COVER TAPE) ：PET TYPE
② キャリアテープ：A-PET (CARRIER TAPE)
③ リール REEL ：PS 黒色 ：PS BLACK

FINISH 仕上げ

GENERAL TOLERANCES 一般公差
DIM 寸法 ± 0.3
ANGLE 角度 ±

3RD. ANG. PROJ. 三角法

SCALE 尺度 /
UNIT 単位 mm
DR '13-10-01 D.Kim
DSN '03-08-09 Koshiro
CHK '13 10/1 K.Kobayashi
APP '13 10/1 M.Takaya

IRISO ELECTRONICS CO., LTD.
イリソ電子工業株式会社

TITLE 名称
9611シリーズ ソケット1型用 エンボス梱包品 3
SERIES 9611 SOCKET (I TYPE) EMBOSS PRODUCT

EDP No

PARTS No 部番
IMSA-9611S-**Y919

DWG No 図番
3 120-109611-014

REV. 3

DO NOT SCALE DRAWING.